20th Anniversary year

HIGASHIMIKAWA BUSINESS PLAN CONTEST

第20回 東三河ビジネスプランコンテスト

募集期間 2020.10.1(木) - 11.30(月)

一般事業部門 最優秀賞 **20万円**

一般事業部門 優秀賞 **10万円**

アイデア部門 最優秀賞 **50,000円**

アイデア部門 優秀賞 **30,000円**

その他特別賞など **賞状・記念品など**
※但し各賞とも該当者なしの場合有

特別賞提供：一般財団法人東海産業技術振興財団

応募資格 東三河在住、または東三河で起業・創業予定の個人・法人・学生など

募集部門 新規性・独創性に富んだビジネスプランを募集します。応募者は2部門のいずれか1つを選択してください。

一般事業部門 実際に事業展開している、もしくは事業展開する予定のビジネスプラン

アイデア部門 アイデア段階のビジネスプラン

ご応募・お問合せ先

東三河ビジネスプランコンテスト運営事務局

愛知県豊橋市西幸町字浜池333-9 豊橋サイエンスコア内

主催：東三河ビジネスプランコンテスト委員会 / 株式会社サイエンス・クリエイト

TEL / 0532-44-1111 FAX / 0532-44-1122 MAIL / bpc@tsc.co.jp

詳しい応募方法などは公式ホームページにて! 東三河ビジネスプランコンテスト 検索

後援 | 中部経済産業局 / 東三河県庁 / 豊橋市 / 豊川市 / 蒲郡市 / 新城市 / 田原市 / 豊橋商工会議所 / 豊川商工会議所 / 蒲郡商工会議所 / 新城市商工会 / 田原市商工会 / 豊橋信用金庫 / 蒲郡信用金庫 / 豊川信用金庫 / 株式会社日本政策金融公庫 / 東三河懇話会 / 東愛知新聞社 / 東海日日新聞社 / 愛知県信用保証協会 / 株式会社商工組合中央金庫

東三河ビジネスプランコンテストに挑戦するとたくさんのメリットが!

受賞者にはビジネスプランをサポートする賞金を授与！

一般事業部門 最優秀賞 **20万円**

一般事業部門 優秀賞 **10万円**

アイデア部門 最優秀賞 **50,000円**

アイデア部門 優秀賞 **30,000円**

特別賞提供：一般財団法人東海産業技術振興財団

その他特別賞など **賞状・記念品など**
※但し各賞とも該当者なしの場合有

応募すると賞金以外にもこんな特典が！

※COVID-19等の影響により、
これらの特典が提供できなくなる可能性があります。
予めご了承ください。

応募者特典

MUSASHi Innovation Lab CLUE より
- CLUE 利用券：2020.9.1-2021.1.31
  コンテスト応募に向けた相談
  プレゼン発表練習サポート
- 武蔵精密工業工場見学：時期未定

＋

受賞者は応募者特典に加えて以下の特典も!

- 弁理士事務所による知財相談
- 愛知県信用保証協会 HP
  「がんばる企業のご紹介」などへの記事掲載
- 中小企業庁主催のビジネスプランコンテストへの推薦
- 展示会などへの出展サポート

受賞者からはこんな声が！

「銀行からの融資を受けやすくなりました!」
「地元企業とのつながりが深くなりました!」
「ビジネスプランがテレビに取り上げられて知名度向上につながりました!」
「知名度が向上したことにより公的機関からの助成金を得やすくなりました!」
※東三河ビジネスプランコンテスト事例集「BPC PAPER」の受賞者インタビューから抜粋

東三河ビジネスプランコンテストには
メリットが盛りだくさん!
まずは挑戦してみることが大切です!
ご応募お待ちしております!

東三河ビジネスプランコンテストって？

東三河地域で創業・新分野進出を考えている個人、法人、学生からビジネスプランを募集し、優秀な作品を表彰するとともに、融資制度の紹介や専門家等による多面的なフォローを行い、プランの実現化を進めます。

1

そろそろプラン作成

思いを込めてビジネスプランを作成しましょう！プラン作成に迷ったら、「Startup Garage」のスタッフへ相談してみましょう。

2

どきどきエントリー

何事もはじめの一歩が肝心！チャンスは自ら掴みにいきましょう！エントリーシートの最終チェックは丁寧に。必要書類に漏れがないか指差し確認。基本ですが、大切です。

3

さてさて一次審査

はじまりました、書類審査。あなたの思いあふれる応募書類、しかと受け取りました。書類なので言葉で伝えることはできません。そのぶん資料はしっかりと作り込みましょう。

4

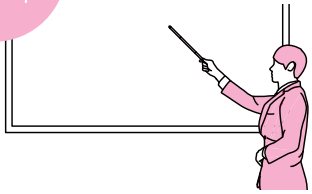

いよいよ二次審査

やってきました、プレゼンテーション審査！あなたの言葉で、あなたの想いを審査員にぶつけましょう！プレゼンテーション練習の場もご用意しておりますので、事務局までお問い合わせください！

5

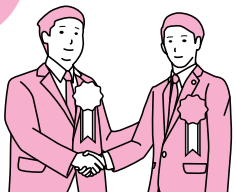

ぴかぴか表彰式

やりましたね！受賞したときのこの達成感、喜びは一生の宝物です。ここから、あなたのビジネスプランはぐんぐんと成長していくことでしょう。おめでとうございます！

extra 6

きらきら受賞後サポート

企業マッチング、とよはし創業プラットホームによるサポートなど、さまざまな特典が待っています。一般事業部門最優秀賞の方は、ビジコンの全国大会への推薦も行っております！

申込日：　　年　　月　　日

はやくて簡単な
WEB申込みがおすすめ!
◀ QRコードからお申込みください。

第20回東三河ビジネスプランコンテスト

エントリーシート

事務局使用欄	
受付日	受付番号

応募者情報	会社名 団体名	フリガナ	住所	〒
	チーム名	フリガナ	電話番号	
			E-mail	
	代表者 氏名	フリガナ （ 男性 ・ 女性 ）（ 年齢　　歳 ）	代表者 以外の 氏名	

ビジネスプランの基本情報	エントリー部門	☐ 一般事業部門 実際に事業展開している、もしくは将来事業展開する予定のビジネスプラン　☐ アイデア部門 アイデア段階のビジネスプラン
	ビジネスプラン名	
	ビジネスプランの経過段階	☐ アイデア段階　☐ 基本計画段階　☐ 実施段階
	事業化（予定）年月 ※一般事業部門のみ	年　　月頃　※2019年9月から2021年11月の間でご記入ください。
	ビジネスプランの概要	※250文字以内
	ビジネスプランの公開について	☐ 同意します ☐ 同意しません ※同意いただいたプランは東三河ビジネスプランコンテストのホームページ上で公開予定です。 ※審査には影響しません。アイデア実現のためのパートナーを見つけやすくするために公開するものです。 ※賞を受賞されたプランについては「同意しない」を選ばれた場合でも公開となりますので、予めご了承ください。

希望する支援について	希望する支援内容	☐ 資金調達　☐ 販路拡大　☐ 業務提携　☐ 技術支援 ☐ その他（　　）
	どのような支援を希望するか具体的にご記入ください。	

提出書類チェック ※必ずチェックの上ご提出ください。	一般事業部門	☐ エントリーシート（本用紙）　☐ PR資料（様式自由）　☐ 事業計画書（様式自由）
	アイデア部門	☐ エントリーシート（本用紙）　☐ PR資料（様式自由）

募集要項

応募資格
東三河在住、または東三河で起業・創業予定の個人・法人・学生など。

募集部門
新規性・独創性に富んだビジネスプランを募集します。
応募者は２部門のいずれか１つを選択してください。

募集期間
2020.10.1 木 THU - 11.30 月 MON

応募方法
エントリーシートに企画書を添えて、
運営事務局まで郵送または E-mail、持参してご応募ください。

郵送
〒441-8113
愛知県豊橋市西幸町字浜池 333-9
株式会社サイエンス・クリエイト
東三河ビジネスプランコンテスト運営事務局宛

E-mail bpc@tsc.co.jp

提出書類

一般事業部門
・エントリーシート
・事業計画書（様式自由）
・PR資料（様式自由）

アイデア部門
・エントリーシート
・PR資料（様式自由）

CONTEST SCHEDULE

1	ビジネスプラン作成サポート Startup Garage にて随時受け付けております。	Startup Garageへの問合せはこちら 場所：豊橋サイエンスコア 1F TEL.0532-44-1117（平日10:00-20:00 / 土曜10:00-17:00） http://startupgarage.jp/
2	2020.11.30 MON 応募締切	
3	2020.12.17 THU 一次審査・通過者決定	事務局にて書類審査を行います。 結果は後日メールにて連絡します。
4	2021.01.20 WED 二次審査・受賞者決定	委員会にてプレゼンテーション審査を行います。 オンラインプレゼンテーション環境も準備します。
5	2021.01.21 THU 受賞プラン発表	東三河ビジネスプランコンテストHPにて発表します。
6	2021.02.25 THU 表彰式・応募者交流会	

表　彰

一般事業部門 最優秀賞 20万円

一般事業部門 優秀賞 10万円

アイデア部門 最優秀賞 50,000円

アイデア部門 優秀賞 30,000円

その他特別賞など 賞状・記念品など
※但し各賞とも該当者なしの場合有

特別賞提供：一般財団法人東海産業技術振興財団

応募者特典

MUSASHi Innovation Lab CLUE より
・CLUE 利用券：2020.9.1-2021.1.31
　コンテスト応募に向けた相談
　プレゼン発表練習サポート
・武蔵精密工業工場見学：時期未定

＋

受賞者は応募者特典に加えて以下の特典も!

・弁理士事務所による知財相談
・愛知県信用保証協会 HP
　「がんばる企業のご紹介」などへの記事掲載
・中小企業庁主催のビジネスプランコンテストへの推薦
・展示会などへの出展サポート

※COVID-19等の影響により、これらの特典が提供できなくなる可能性があります。予めご了承ください。

注意事項

①応募プランの知的所有権については、提案者に帰属します。ただし、特許・実用新案、企業秘密やノウハウなどの情報の法的保護については、提案者の責任において対策を講じた上でご応募下さい。

②提出頂いた個人情報は、書類審査及びコンテスト運営に必要な事務処理等のため、主催者に加え、審査員、報道機関等が利用致します。また、各賞の選定において、賞の提供元となる企業・組織・団体から要望があった場合には、応募書類を事務局より提供致します。

③提出頂いた個人情報は、法令に定めのある場合やご本人が同意している場合（上記の②を含む）を除き、目的外利用することや第三者に提供することはありません。

④応募資格等に違反する事項があった場合、及び各種法令等に抵触する課題が解決できない場合は、受賞を取り消す場合がございます。

⑤役員等が暴力団員による不当な行為の防止等に関する法律（平成三年五月十五日法律第七十七号）に規定される暴力団員又は、豊橋市暴力団排除条例に規定される暴力団密接関係者に該当する者を除きます。

⑥提出頂いたエントリーシート・資料等は返却致しません。必要に応じ、控え（コピー）を取った上でご提出下さい。